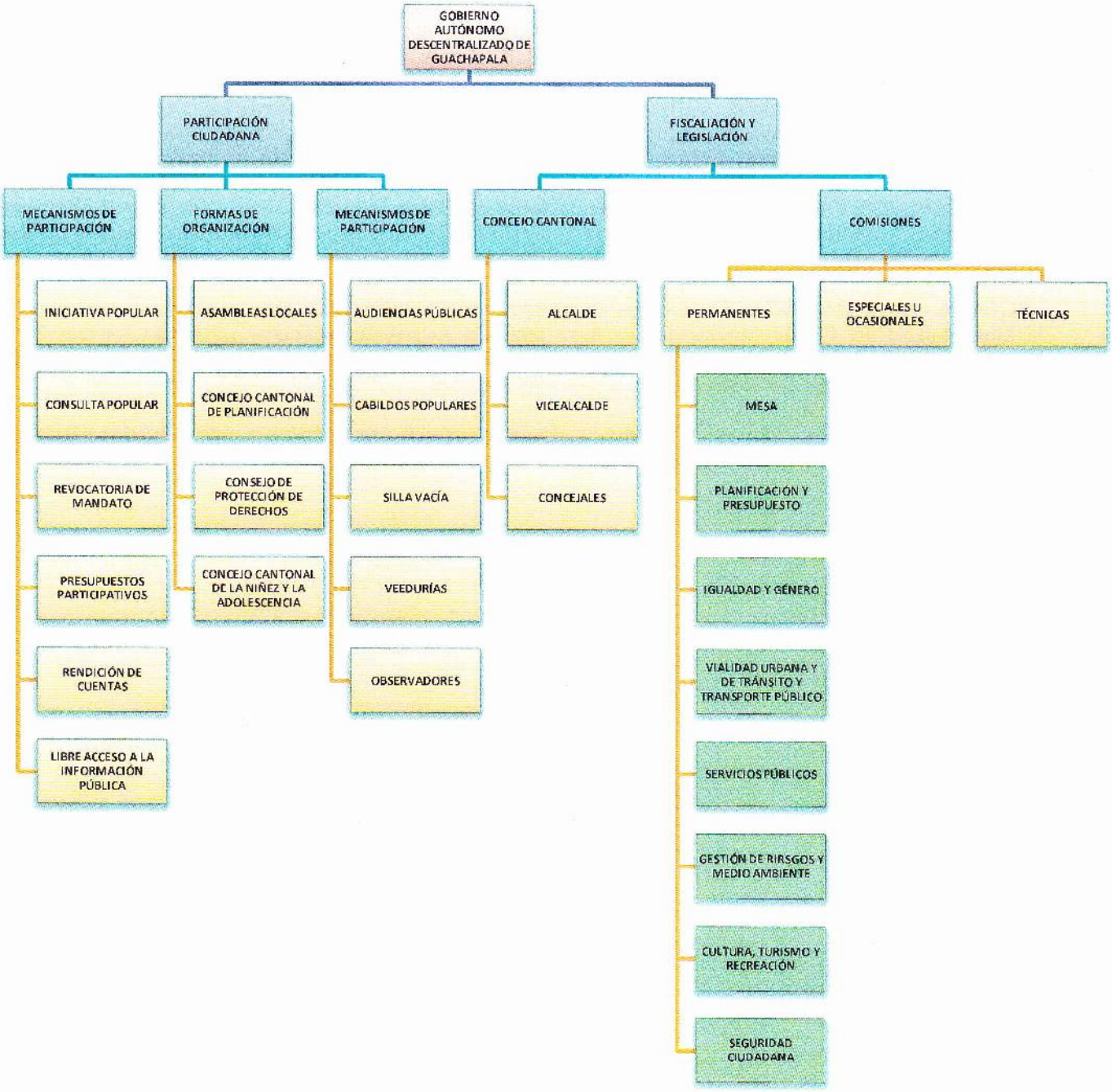
GOBIERNO AUTÓNOMO DESCENTRALIZADO DE GUACHAPALA
PARTICIPACIÓN CIUDADANA
FISCALIACIÓN Y LEGISLACIÓN
MECANISMOS DE PARTICIPACIÓN
FORMAS DE ORGANIZACIÓN
MECANISMOS DE PARTICIPACIÓN
CONCEJO CANTONAL
COMISIONES
INICIATIVA POPULAR
CONSULTA POPULAR
REVOCATORIA DE MANDATO
PRESUPUESTOS PARTICIPATIVOS
RENDICIÓN DE CUENTAS
LIBRE ACCESO A LA INFORMACIÓN PÚBLICA
ASAMBLEAS LOCALES
CONCEJO CANTONAL DE PLANIFICACIÓN
CONSEJO DE PROTECCIÓN DE DERECHOS
CONCEJO CANTONAL DE LA NIÑEZ Y LA ADOLESCENCIA
AUDIENCIAS PÚBLICAS
CABILDOS POPULARES
SILLA VACÍA
VEEDURÍAS
OBSERVADORES
ALCALDE
VICEALCALDE
CONCEJALES
PERMANENTES
ESPECIALES U OCASIONALES
TÉCNICAS
MESA
PLANIFICACIÓN Y PRESUPUESTO
IGUALDAD Y GÉNERO
VIALIDAD URBANA Y DE TRÁNSITO Y TRANSPORTE PÚBLICO
SERVICIOS PÚBLICOS
GESTIÓN DE RIRSGOS Y MEDIO AMBIENTE
CULTURA, TURISMO Y RECREACIÓN
SEGURIDAD CIUDADANA

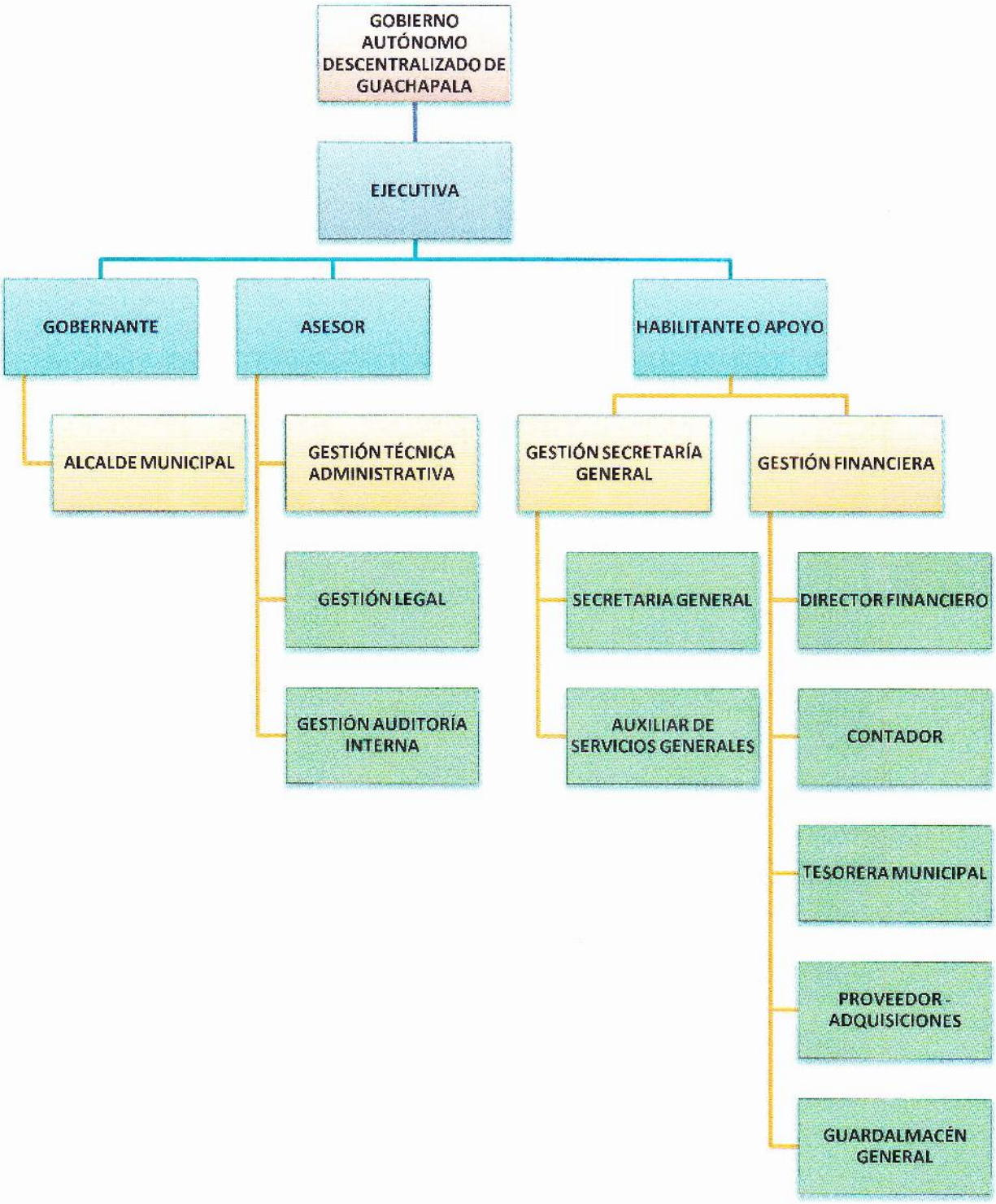
GOBIERNO AUTÓNOMO DESCENTRALIZADO DE GUACHAPALA
EJECUTIVA
GOBERNANTE
ASESOR
HABILITANTE O APOYO
ALCALDE MUNICIPAL
GESTIÓN TÉCNICA ADMINISTRATIVA
GESTIÓN LEGAL
GESTIÓN AUDITORÍA INTERNA
GESTIÓN SECRETARÍA GENERAL
GESTIÓN FINANCIERA
SECRETARIA GENERAL
AUXILIAR DE SERVICIOS GENERALES
DIRECTOR FINANCIERO
CONTADOR
TESORERA MUNICIPAL
PROVEEDOR - ADQUISICIONES
GUARDALMACÉN GENERAL

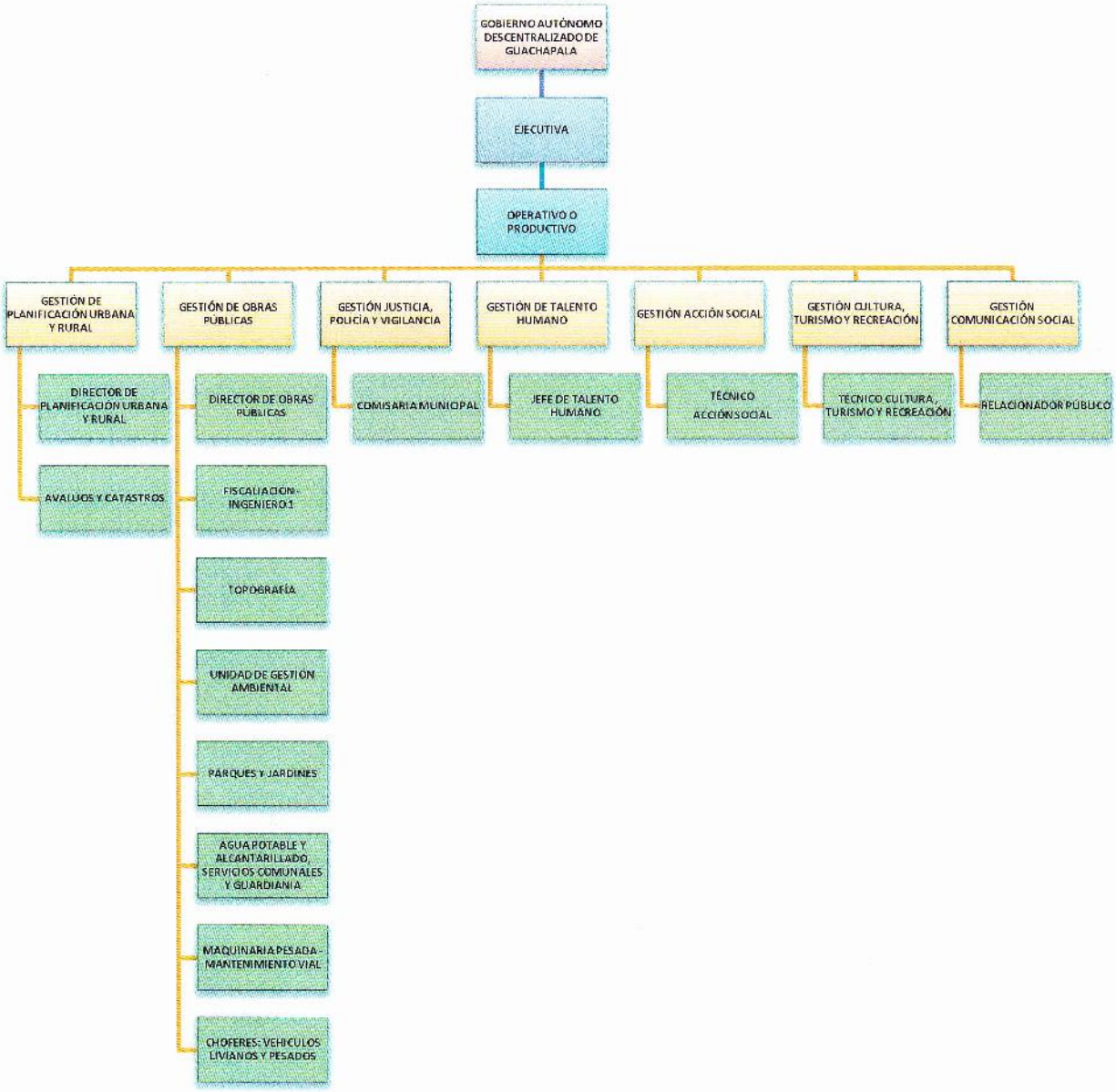
GOBIERNO AUTÓNOMO DESCENTRALIZADO DE GUACHAPALA
EJECUTIVA
OPERATIVO O PRODUCTIVO
GESTIÓN DE PLANIFICACIÓN URBANA Y RURAL
GESTIÓN DE OBRAS PÚBLICAS
GESTIÓN JUSTICIA, POLICÍA Y VIGILANCIA
GESTIÓN DE TALENTO HUMANO
GESTIÓN ACCIÓN SOCIAL
GESTIÓN CULTURA, TURISMO Y RECREACIÓN
GESTIÓN COMUNICACIÓN SOCIAL
DIRECTOR DE PLANIFICACIÓN URBANA Y RURAL
AVALUOS Y CATASTROS
DIRECTOR DE OBRAS PÚBLICAS
FISCALIACIÓN-INGENIERO 1
TOPOGRAFÍA
UNIDAD DE GESTIÓN AMBIENTAL
PARQUES Y JARDINES
AGUA POTABLE Y ALCANTARILLADO, SERVICIOS COMUNALES Y GUARDIANIA
MAQUINARIA PESADA-MANTENIMIENTO VIAL
CHOFERES: VEHICULOS LIVIANOS Y PESADOS
COMISARIA MUNICIPAL
JEFE DE TALENTO HUMANO
TÉCNICO ACCIÓN SOCIAL
TÉCNICO CULTURA, TURISMO Y RECREACIÓN
RELACIONADOR PÚBLICO

GOBIERNO AUTÓNOMO DESCENTRALIZADO DE GUACHAPALA
EJECUTIVA
PROCESOS DESCONCENTRADOS
JUNTA DE PROTECCION DE DERECHOS
CONCEJO CANTONAL DE LA NIÑEZ Y LA ADOLESCENCIA
REGISTRADURIA DE LA PROPIEDAD